



## บันทึกข้อความ

ส่วนราชการ กองบริหารทรัพยากรบุคคล กลุ่มงานสรรหาและบรรจุแต่งตั้ง โทรศัพท์ ๐ ๒๒๔๗ ๐๓๐๕

ที่ รง ๐๔๐๓/ ๒ ๐๑๔๔

วันที่ ๑๗ มกราคม ๒๕๖๐

เรื่อง การแจ้งเปลี่ยนสถานพยาบาล ประจำปี ๒๕๖๐

เรียน หัวหน้าผู้ตรวจราชการกรม ผู้ตรวจราชการกรม ผู้อำนวยการสำนัก เลขาธิการกรม ผู้อำนวยการกอง ผู้อำนวยการกลุ่ม ผู้อำนวยการกลุ่มงาน ผู้อำนวยการสำนักงาน ผู้อำนวยการสถาบันพัฒนาฝีมือแรงงาน ผู้อำนวยการสำนักงานพัฒนาฝีมือแรงงาน ผู้อำนวยการสถาบันพัฒนาฝีมือแรงงานนานาชาติ ผู้อำนวยการสถาบันพัฒนาบุคลากรในอุตสาหกรรมยานยนต์และชิ้นส่วนอะไหล่ยานยนต์ ผู้อำนวยการสถาบันพัฒนาทรัพยากรมนุษย์สำหรับอุตสาหกรรมบริการสุขภาพ ผู้อำนวยการศูนย์ข้อมูลเทคโนโลยีสารสนเทศและการสื่อสาร

ด้วยสำนักงานประกันสังคม ได้มีหนังสือ ที่ รง ๐๖๑๕/ว ๔๕๓ ลงวันที่ ๘ ธันวาคม ๒๕๕๙ แจ้งเรื่อง บัตรรับรองสิทธิการรักษาพยาบาล สำหรับผู้ประกันตนที่เลือกสถานพยาบาลไว้แล้ว และมีความประสงค์ จะเปลี่ยนสถานพยาบาล สามารถยื่นคำขอตามแบบ สปส. ๙-๐๒ ได้ที่สำนักงานประกันสังคมกรุงเทพมหานครพื้นที่/ จังหวัด/สาขา ได้ทุกแห่ง ตั้งแต่วันที่ ๔ มกราคม ๒๕๖๐ ถึงวันที่ ๓๑ มีนาคม ๒๕๖๐ รายละเอียดตามเอกสารแนบ

กองบริหารทรัพยากรบุคคล จึงใคร่ขอความร่วมมือท่านแจ้งให้พนักงานราชการทั่วไป ในสังกัด ที่ประสงค์จะเปลี่ยนสถานพยาบาล หรือสถานพยาบาลที่เลือกไว้เดิมออกจากระบบประกันสังคม หรือสถานพยาบาล ไม่สามารถรับผู้ประกันตนเพิ่มได้ ยื่นแบบ สปส.๙-๐๒ หรือมีการเปลี่ยนแปลงข้อมูลส่วนบุคคลให้ยื่นแบบ สปส.๖-๑๐ โดยสามารถเรียกดูเอกสารและรายชื่อสถานพยาบาลจากเว็บไซต์ <http://home.dsd.go.th/hr>

จึงเรียนมาเพื่อโปรดทราบ

(นายเฉลิมพงษ์ บุญรอด)

ผู้อำนวยการกองบริหารทรัพยากรบุคคล



# แบบขอบัตรรับรองสิทธิการรักษาพยาบาล

สปส. 9-02

เลขที่รับ .....  
วันที่ ..... เวลา .....  
ลงชื่อ ..... ผู้รับ

## 1. รายละเอียดผู้ประกันตน

1.1 ข้าพเจ้า  นาย  นางสาว  นาง ..... ชื่อสกุล .....  
เลขประจำตัวประชาชน ..... เกิด วันที่ ..... เดือน ..... พ.ศ. ....  
(สำหรับคนต่างด้าวให้กรอกเลขที่บัตรประกันสังคม)

1.2 ปัจจุบันทำงานกับสถานประกอบการชื่อ .....  
เลขที่บัญชี ..... ลำดับที่สาขา .....  
เข้างานเมื่อวันที่ ..... เดือน ..... พ.ศ. .... ได้รับค่าจ้างงวดสุดท้ายเมื่อเดือน ..... พ.ศ. ....

## 2. สำหรับผู้ที่ยังไม่ได้เลือกสถานพยาบาล

ข้าพเจ้าขอเลือกสถานพยาบาลชื่อ .....  
(สำหรับเจ้าหน้าที่)

หากไม่สามารถจัดสถานพยาบาลที่เลือกให้ได้ ขอเลือกสถานพยาบาลสำรอง คือ

- สถานพยาบาลสำรองอันดับ 1 ชื่อ ..... หรือ  
(สำหรับเจ้าหน้าที่)

- สถานพยาบาลสำรองอันดับ 2 ชื่อ .....  
(สำหรับเจ้าหน้าที่)

## 3. สำหรับผู้ที่ต้องการเปลี่ยน / แก้ไขบัตร

ปัจจุบันข้าพเจ้าใช้สิทธิที่สถานพยาบาลชื่อ .....

3.1 ขอเปลี่ยนสถานพยาบาลใหม่ชื่อ .....  
เหตุผล  เปลี่ยนสถานพยาบาลประจำปี (สำหรับเจ้าหน้าที่)  
 ไม่สะดวกไปใช้สิทธิที่สถานพยาบาลเดิม เนื่องจาก  
 ย้ายที่อยู่  เปลี่ยนสถานที่ทำงาน  
 อื่นๆ (ระบุ) .....

เอกสารที่แนบ  บัตรฉบับเดิม  หลักฐานการย้ายที่อยู่  
 อื่นๆ (ระบุ) .....

3.2 ขอแก้ไขบัตรเนื่องจาก  
 เปลี่ยนชื่อ-ชื่อสกุล  
ชื่อ-ชื่อสกุลเดิม .....

บัตรเก่าชำรุดเสียหายหรือบัตรสูญหาย

อื่นๆ (ระบุ) .....

เอกสารที่แนบ  บัตรรับรองสิทธิฯ ฉบับเดิม  
 สำเนาบัตรประจำตัวประชาชน  
 หลักฐานการเปลี่ยนชื่อ หรือชื่อสกุล

## 4. การรับบัตร

ขอให้ส่งบัตรตามที่อยู่ของสถานประกอบการ  
 ขอรับบัตรด้วยตนเอง

ขณะที่ข้าพเจ้าเลือกสถานพยาบาลข้าพเจ้าไม่ได้นอนรักษาตัวเป็นผู้ป่วยใน ณ สถานพยาบาลใด ๆ และขอรับรองว่าข้อความข้างต้นเป็นความจริงทุกประการ

ลงชื่อ ..... ผู้ประกันตน  
(.....)  
ลงวันที่ ..... เดือน ..... พ.ศ. ....

ลงชื่อ ..... ผู้รับบัตร  
(.....)  
ลงวันที่ ..... เดือน ..... พ.ศ. ....

## สำหรับเจ้าหน้าที่

เห็นสมควรออกบัตรรับรองสิทธิฯ  
 ไม่เห็นสมควรออกบัตรรับรองสิทธิฯ ระบุเหตุผล .....

ลงชื่อ ..... เจ้าหน้าที่  
(.....)  
ลงวันที่ ..... เดือน ..... พ.ศ. ....





แบบแจ้งการเปลี่ยนแปลงข้อเท็จจริงผู้ประกันตน

ชื่อผู้ประกันตน  นาย  นางสาว  นาง.....ชื่อสกุล.....

เลขประจำตัวประชาชน - เกิดวันที่.....เดือน.....พ.ศ. ....

(สำหรับคนต่างด้าวให้กรอกเลขที่บัตรประกันสังคม)

ชื่อสถานประกอบการ.....

เลขที่บัญชี - ลำดับที่สาขา

มีความประสงค์แจ้งการเปลี่ยนแปลง โดยทำเครื่องหมาย  ในช่องข้อมูลเดิมและกรอกข้อมูลที่เปลี่ยนแปลง ในช่องข้อมูลที่เปลี่ยนแปลง

ลำดับที่	รายการ	ข้อมูลเดิม	ข้อมูลที่เปลี่ยนแปลง	เอกสารที่แนบ
1.	คำนำหน้านาม	<input type="checkbox"/> นาย <input type="checkbox"/> นางสาว <input type="checkbox"/> นาง	.....	<input type="checkbox"/> สำเนาบัตรประจำตัวประชาชน
2.	ชื่อ	.....	.....	<input type="checkbox"/> สำเนาทะเบียนบ้าน
3.	ชื่อสกุล	.....	.....	<input type="checkbox"/> สำเนาทะเบียนเปลี่ยนชื่อตัว
4.	เลขประจำตัวประชาชน/ หลักฐานที่ขึ้นทะเบียน	<input type="checkbox"/> <input type="checkbox"/> <input type="checkbox"/> <input type="checkbox"/> <input type="checkbox"/> <input type="checkbox"/> <input type="checkbox"/> <input type="checkbox"/> <input type="checkbox"/> <input type="checkbox"/> <input type="checkbox"/> <input type="checkbox"/> <input type="checkbox"/> <input type="checkbox"/> <input type="checkbox"/> <input type="checkbox"/> <input type="checkbox"/>	<input type="checkbox"/> <input type="checkbox"/> <input type="checkbox"/> <input type="checkbox"/> <input type="checkbox"/> <input type="checkbox"/> <input type="checkbox"/> <input type="checkbox"/> <input type="checkbox"/> <input type="checkbox"/> <input type="checkbox"/> <input type="checkbox"/> <input type="checkbox"/> <input type="checkbox"/> <input type="checkbox"/> <input type="checkbox"/>	<input type="checkbox"/> สำเนาทะเบียนสมรส <input type="checkbox"/> สำเนาทะเบียนหย่า <input type="checkbox"/> สำเนาใบสำคัญประจำตัวคนต่างด้าว <input type="checkbox"/> สำเนานั่งสิทธิ์เดินทาง
5.	- สถานภาพครอบครัว	<input type="checkbox"/> 1. โสด <input type="checkbox"/> 2. สมรส <input type="checkbox"/> 3. หม้าย <input type="checkbox"/> 4. หย่า <input type="checkbox"/> 5. แยกกันอยู่	..... ..... .....	<input type="checkbox"/> สำเนาทะเบียนสมรส <input type="checkbox"/> สำเนาทะเบียนหย่า <input type="checkbox"/> สำเนาใบสำคัญประจำตัวคนต่างด้าว <input type="checkbox"/> สำเนานั่งสิทธิ์เดินทาง
	- บุตร กรณีมีบุตรอายุไม่เกิน 6 ปี ให้กรอก ปี พ.ศ. เกิด ทุกคน	<input type="checkbox"/> ไม่มีบุตร	บุตรอายุไม่เกิน 6 ปี จำนวน.....คน เกิด ปี พ.ศ. <input type="checkbox"/> <input type="checkbox"/> <input type="checkbox"/> <input type="checkbox"/> เกิด ปี พ.ศ. <input type="checkbox"/> <input type="checkbox"/> <input type="checkbox"/> <input type="checkbox"/> เกิด ปี พ.ศ. <input type="checkbox"/> <input type="checkbox"/> <input type="checkbox"/> <input type="checkbox"/> เกิด ปี พ.ศ. <input type="checkbox"/> <input type="checkbox"/> <input type="checkbox"/> <input type="checkbox"/> เกิด ปี พ.ศ. <input type="checkbox"/> <input type="checkbox"/> <input type="checkbox"/> <input type="checkbox"/> เกิด ปี พ.ศ. <input type="checkbox"/> <input type="checkbox"/> <input type="checkbox"/> <input type="checkbox"/>	<input type="checkbox"/> สำเนาใบอนุญาตทำงานคนต่างด้าว <input type="checkbox"/> อื่นๆ .....
	- ให้กรอก ปี พ.ศ. เกิด ของบุตรที่เพิ่ม	<input type="checkbox"/> เพิ่มจำนวนบุตร	เกิด ปี พ.ศ. <input type="checkbox"/> <input type="checkbox"/> <input type="checkbox"/> <input type="checkbox"/> เกิด ปี พ.ศ. <input type="checkbox"/> <input type="checkbox"/> <input type="checkbox"/> <input type="checkbox"/>	

ข้าพเจ้าขอรับรองว่าข้อความดังกล่าวข้างต้น ถูกต้องตามความเป็นจริงทุกประการ

ลงชื่อ.....

(.....)

ตำแหน่ง.....

วันที่.....เดือน.....พ.ศ. ....

**คำแนะนำ**

- ผู้ลงชื่อในแบบแจ้งการเปลี่ยนแปลงข้อเท็จจริงผู้ประกันตน เป็นเจ้าของกิจการ/ผู้มีอำนาจกระทำการผูกพันนิติบุคคล หรือผู้ได้รับมอบอำนาจหรือผู้ลงชื่อในแบบเป็นผู้ประกันตนมาตรา 39 โดยให้แจ้งภายในวันที่ 15 ของเดือนถัดจากเดือนที่มีการเปลี่ยนแปลงต่อสำนักงานประกันสังคม
- แจ้งข้อเท็จจริงไม่ถูกต้องจะมีผลต่อสิทธิประโยชน์ที่จะได้รับตามกฎหมาย

(คำแนะนำในการกรอกแบบดูด้านหลัง)





สำนักงานประกันสังคม  
กระทรวงแรงงาน

# รายชื่อสถานพยาบาล ประกันสังคม

## ปี 2560

แยกตามจังหวัด

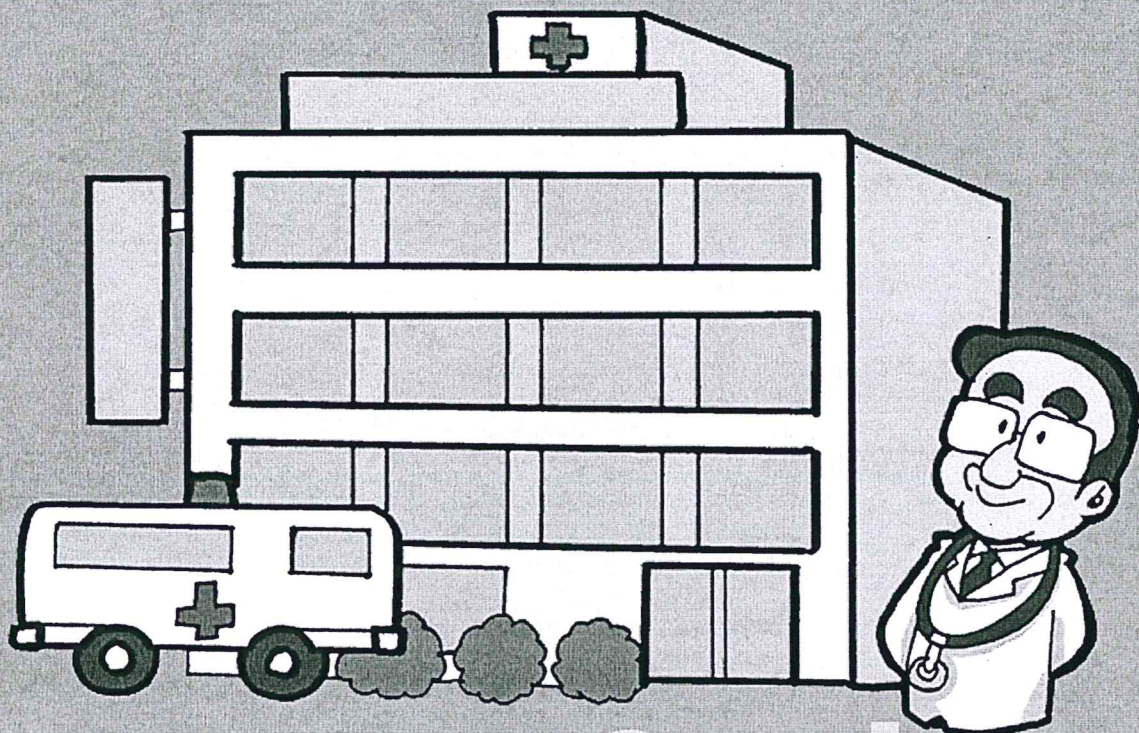

# HOSPITAL

สำนักงานประกันสังคม กระทรวงแรงงาน



รายชื่อสถานพยาบาลประกันสังคม ประจำปี พ.ศ. 2560 แยกตามจังหวัด

กรุงเทพมหานคร	สถานพยาบาลของรัฐบาล	5.รพ.ตากสิน*	10.รพ.ราชวิถี (สธ)	15.รพ.ศิริราช*
	1.คณะแพทยศาสตร์วชิรพยาบาล*	6.รพ.ตำรวจ	11.รพ.รามธิบดี	16.รพ.สมเด็จพระปิ่นเกล้า*
	2.รพ.กลาง*	7.รพ.นพรัตนราชธานี (สธ)*	12.รพ.ราชพิพัฒน์*	17.รพ.สิรินธร*
	3.รพ.จุฬาลงกรณ์	8.รพ.พระมงกุฎเกล้า	13.รพ.เลิดสิน (สธ)*	18.รพ.หลวงพ่อกวีศักดิ์ ชุตินธโร อุทิศ*
	4.รพ.เจริญกรุงประชารักษ์*	9.รพ.ภูมิพลอดุลยเดช	14.รพ.เวชการุณย์	
กรุงเทพมหานคร	สถานพยาบาลของเอกชน	7.รพ.ทั่วไปขนาดใหญ่บางนา 1*	14.รพ.ทั่วไปขนาดใหญ่พระราม 2*	24.วิภาวดี โรงพยาบาล
	1.รพ.กล้วยน้ำไท*	8.รพ.บางปะกอก 8 โรงพยาบาล	15.รพ.ทั่วไปขนาดใหญ่เพชรเกษม 2*	ทั่วไปขนาดใหญ่
	2.รพ.เกษมราษฎร์ บางแค	ทั่วไปขนาดใหญ่*	16.รพ.เพชรเวชโรงพยาบาล	25.รพ.ทั่วไปขนาดใหญ่ศิครินทร์*
	โรงพยาบาลทั่วไปขนาดใหญ่	9.รพ.บางไผ่โรงพยาบาล	ทั่วไปขนาดใหญ่	26.รพ.สายไหมโรงพยาบาล
	3.รพ.ทั่วไปขนาดใหญ่	ทั่วไปขนาดใหญ่*	17.รพ.ทั่วไปขนาดใหญ่ แพทย์ปัญญา*	ทั่วไปขนาดใหญ่*
	เกษมราษฎร์ประชาชื่น	10.รพ.บางมดโรงพยาบาล	18.รพ.มเหล็ก*	27.รพ.สุขสวัสดิ์โรงพยาบาล
	4.รพ.การุณเวช สุขุมวิท 3	ทั่วไปขนาดใหญ่*	19.รพ.มงกุฎวัฒนะ	ทั่วไปขนาดใหญ่*
	5.นวมินทร์โรงพยาบาล	11.รพ.บี.แคร์ เมดิคอลเซ็นเตอร์*	20.รพ.มิชชั่นโรงพยาบาลทั่วไปขนาดใหญ่	28.รพ.หัวเฉียวโรงพยาบาล
	ทั่วไปขนาดใหญ่*	12.รพ.ประชาพัฒน์โรงพยาบาล	21.รพ.ยันฮี*	ทั่วไปขนาดใหญ่*
	6.นวมินทร์ 9 โรงพยาบาล	ทั่วไปขนาดใหญ่*	22.รพ.ทั่วไปขนาดใหญ่ ราษฎร์บูรณะ*	
	ทั่วไปขนาดใหญ่*	13.รพ.ทั่วไปขนาดใหญ่ เปาโล โชคชัย 4*	23.รพ.ทั่วไปขนาดใหญ่ลาดพร้าว	

จังหวัด	กระบี่	1.รพ.กระบี่ (สธ)*
	กาญจนบุรี	1.รพ.ค่ายสุรสีห์ 2.รพ.พหลพลพยุหเสนา (สธ)* 3.รพ.มะการักษ์ (สธ)*
	กาฬสินธุ์	1.รพ.กาฬสินธุ์ (สธ)*
	กำแพงเพชร	1.รพ.กำแพงเพชร (สธ)*
	ขอนแก่น	1.รพ.ขอนแก่น (สธ)* 2.รพ.ชุมแพ (สธ)* 3.รพ.ศรีนครินทร์
	จันทบุรี	1.รพ.พระปกเกล้า (สธ)*
	ฉะเชิงเทรา	1.รพ.พุทธโสธร (สธ)* 2.รพ.เกษมราษฎร์ ฉะเชิงเทราโรงพยาบาลทั่วไปขนาดใหญ่* 3.จุฬารัตน์ 11 อินเตอร์โรงพยาบาลทั่วไปขนาดใหญ่*
	ชลบุรี	1.รพ.ชลบุรี (สธ)* 2.รพ.พนัสสภิคม (สธ)* 3.รพ.สมเด็จพระนางเจ้าสิริกิติ์* 4.รพ.สมเด็จพระบรมราชเทวี ณ ศรีราชา* 5.รพ.เมืองพัทยา* 6.รพ.มหาวิทยาลัยบูรพา 7.รพ.ปิยะเวทซ์ บ่อวินโรงพยาบาลทั่วไปขนาดกลาง 8.รพ.แหลมฉบัง (สธ)* 9.รพ.พญาไทศรีราชาโรงพยาบาลทั่วไปขนาดใหญ่* 10.วิภาวดีแหลมฉบังโรงพยาบาลทั่วไปขนาดใหญ่ 11.วิภาวดี อมตะนครโรงพยาบาลทั่วไปขนาดใหญ่ 12. เอกชล 2 โรงพยาบาลทั่วไปขนาดใหญ่*
	ชัยนาท	1.รพ.ชัยนาทเรนทร (สธ)*
	ชัยภูมิ	1.รพ.ชัยภูมิ (สธ)*
	ชุมพร	1.รพ.ชุมพรเขตรอุดมศักดิ์ (สธ)*
	เชียงราย	1.รพ.เชียงรายประชานุเคราะห์ (สธ)* 2.รพ.เกษมราษฎร์ ศรีบุรินทร์ *
	เชียงใหม่	1.รพ.นครพิงค์ (สธ)* 2.รพ.มหาวิทยาลัยเชียงใหม่* 3.รพ.สันป่าตอง (สธ)* 4.รพ.ทั่วไปขนาดใหญ่ เชียงใหม่ใกล้หมอ* 5.รพ.ทั่วไปขนาดใหญ่เทพปัญญา* 6.รพ.ทั่วไปขนาดใหญ่ราชเวชเชียงใหม่* 7.รพ.ทั่วไปขนาดใหญ่ลานนา*
	ตรัง	1.รพ.ตรัง (สธ)*
	ตราด	1.รพ.ตราด (สธ)*
	ตาก	1.รพ.แม่สอด (สธ)* 2.รพ.สมเด็จพระเจ้าตากสินมหาราช (สธ)*
	นครนายก	1.รพ.นครนายก (สธ)* 2.รพ.ศูนย์การแพทย์สมเด็จพระเทพรัตนราชสุดาฯ สยามบรมราชกุมารี
	นครปฐม	1.รพ.จันทร์เบกษา 2.รพ.นครปฐม (สธ)* 3.รพ.เมตตาประชารักษ์ วัดไร่ขิง (สธ)* 4.รพ.เทพากรโรงพยาบาลทั่วไปขนาดใหญ่*
	นครพนม	1.รพ.นครพนม (สธ)*
	นครราชสีมา	1.รพ.ค่ายสุรนารี 2.รพ.เทพรัตนนครราชสีมา (สธ)* 3.รพ.ปากช่องนานา (สธ)* 4.รพ.มหาวิทยาลัยนครราชสีมา (สธ)* 5.รพ.มหาวิทยาลัยเทคโนโลยีสุรนารี 6.รพ.ป.แพทย์

สถานพยาบาลหลักในสังกัดกระทรวงสาธารณสุข (สธ) มีโรงพยาบาลชุมชน และโรงพยาบาลส่งเสริมสุขภาพตำบลในจังหวัดนั้นๆ เป็นเครือข่าย  
หมายเหตุ \*มีสถานพยาบาลเครือข่ายตามผนวก

จังหวัด	นครศรีธรรมราช	1.รพ.ค่ายชิวราวุธ 2.รพ.ทุ่งสง (สธ)* 3.รพ.ท่าศาลา (สธ)* 4.รพ.มหาราชนครศรีธรรมราช (สธ)* 5.รพ.ลิขิต (สธ)*
	นครสวรรค์	1.รพ.สวรรค์ประชารักษ์ (สธ)* 2.รพ.ร่มฉัตร
	นนทบุรี	1.รพ.ชลประทาน* 2.รพ.พระนั่งเกล้า (สธ)* 3.สถาบันบำราศนราดูร (สธ)* 4.รพ.กรุงเทพฯ 5.รพ.ทั่วไปขนาดใหญ่กาญจนาภิเษก รัตนาธิเบศร์ 6.รพ.เกษมราษฎร์ รัตนาธิเบศร์* 7.รพ.วิภาวดี ปากเกร็ด
	นราธิวาส	1.รพ.นราธิวาสราชนครินทร์ (สธ)* 2.รพ.สุโงโกะ-ลก (สธ)*
	น่าน	1.รพ.น่าน (สธ)*
	บุรีรัมย์	1.รพ.นางรอง (สธ)* 2.รพ.บุรีรัมย์ (สธ)*
	บึงกาฬ	1.รพ.บึงกาฬ (สธ)*
	ปทุมธานี	1.รพ.ธรรมศาสตร์เฉลิมพระเกียรติ 2.รพ.ปทุมธานี (สธ)* 3.รพ.การุญเวช ปทุมธานีโรงพยาบาลทั่วไปขนาดใหญ่* 4.รพ.ปทุมเวชโรงพยาบาลทั่วไปขนาดใหญ่ 5.รพ.แพทย์รังสิตโรงพยาบาลทั่วไปขนาดใหญ่ 6.รพ.ภัทร-ธนบุรีโรงพยาบาลทั่วไปขนาดใหญ่*
	ประจวบคีรีขันธ์	1.รพ.ค่ายธนระฆัง* 2.รพ.บางสะพาน (สธ)* 3.รพ.ประจวบคีรีขันธ์ (สธ)* 4.รพ.หัวหิน (สธ)*
	ปราจีนบุรี	1.รพ.กบินทร์บุรี (สธ)* 2.รพ.ค่ายจักรพงษ์ 3.รพ.เจ้าพระยาอภัยภูเบศร (สธ)*
	ปัตตานี	1.รพ.ปัตตานี (สธ)*
	พระนครศรีอยุธยา	1.รพ.พระนครศรีอยุธยา (สธ)* 2.รพ.เสนา (สธ)* 3.รพ.การุญเวช อยุธยาโรงพยาบาลทั่วไปขนาดใหญ่* 4.รพ.ราชธานี* 5.รพ.ราชธานี ไรจนะ*
	พะเยา	1.รพ.เชียงใหม่ (สธ)* 2.รพ.พะเยา (สธ)*
	พังงา	1.รพ.ตะกั่วป่า (สธ)* 2.รพ.พังงา (สธ)*
	พัทลุง	1.รพ.พัทลุง (สธ)*
	พิจิตร	1.รพ.พิจิตร (สธ)*
	พิษณุโลก	1.รพ.ค่ายสมเด็จพระนเรศวรมหาราช 2.รพ.พุทธชินราช (สธ)* 3.รพ.มหาวิทยาลัยนเรศวร
	เพชรบุรี	1.รพ.พระจอมเกล้า (สธ)*
	เพชรบูรณ์	1.รพ.เพชรบูรณ์ (สธ)*
	แพร่	1.รพ.แพร่ (สธ)*
	ภูเก็ต	1.รพ.ป่าตอง (สธ)* 2.รพ.วชิระภูเก็ต (สธ)* 3.รพ.องค์การบริหารส่วนจังหวัดภูเก็ต 4.รพ.มิชชั่น ภูเก็ต
	มหาสารคาม	1.รพ.มหาสารคาม (สธ)*
	มุกดาหาร	1.รพ.มุกดาหาร (สธ)*
	แม่ฮ่องสอน	1.รพ.ศรีสังวาลย์ (สธ)*
	ยโสธร	1.รพ.ยโสธร (สธ)*
	ยะลา	1.รพ.เบตง (สธ)* 2.รพ.ยะลา (สธ)*
	ร้อยเอ็ด	1.รพ.ร้อยเอ็ด (สธ)*
	ระนอง	1.รพ.ระนอง (สธ)*
	ระยอง	1.รพ.ระยอง (สธ)* 2.รพ.มงกุฎระยอง* 3.รพ.รวมแพทย์ระยอง* 4.รพ.ศรีระยองโรงพยาบาลทั่วไปขนาดกลาง
	ราชบุรี	1.รพ.ดำเนินสะดวก (สธ)* 2.รพ.บ้านโป่ง (สธ)* 3.รพ.โพธาราม (สธ)* 4.รพ.ราชบุรี (สธ)* 5.รพ.ชานคามิลโลโรงพยาบาลทั่วไปขนาดใหญ่*
	ลพบุรี	1.รพ.บ้านหมี่ (สธ)* 2.รพ.พระนารายณ์มหาราช (สธ)* 3.รพ.อานันทมหิดล
	ลำปาง	1.รพ.ค่ายสุรศักดิ์มนตรี* 2.รพ.ลำปาง (สธ)*
ลำพูน	1.รพ.ลำพูน (สธ)* 2.รพ.ทั่วไปขนาดใหญ่หริภุญชัย เมโมเรียล*	
เลย	1.รพ.เลย (สธ)*	
ศรีสะเกษ	1.รพ.ศรีสะเกษ (สธ)*	
สกลนคร	1.รพ.สกลนคร (สธ)* 2.รพ.สมเด็จพระยุพราชสว่างแดนดิน (สธ)*	
สงขลา	1.รพ.สงขลา (สธ)* 2.รพ.สงขลานครินทร์ 3.รพ.หาดใหญ่ (สธ)*	
สตูล	1.รพ.สตูล (สธ)*	

สถานพยาบาลหลักในสังกัดกระทรวงสาธารณสุข (สธ) มีโรงพยาบาลชุมชน และโรงพยาบาลส่งเสริมสุขภาพตำบลในจังหวัดนั้นๆ เป็นเครือข่าย  
หมายเหตุ \*มีสถานพยาบาลเครือข่ายตามผนวก



จังหวัด	สมุทรปราการ	1.รพ.บางบ่อ (สธ)* 2.รพ.บางพลี (สธ)* 3.รพ.สมุทรปราการ (สธ)* 4.รพ.ทั่วไปขนาดใหญ่จุฬารัตน์ 3 อินเตอร์* 5.รพ.ทั่วไปขนาดใหญ่จุฬารัตน์ 9 แอร์พอร์ต* 6.รพ.เซ็นทรัล พาร์ค* 7.รพ.บางนา 2* 8.รพ.บางนา 5* 9.รพ.บางปะกอก 3 พระประแดง* 10.รพ.ทั่วไปขนาดใหญ่เปาโล สมุทรปราการ 11.รพ.เมืองสมุทรปราการโรงพยาบาลทั่วไปขนาดใหญ่* 12.รพ.เมืองสมุทรปู้เจ้าฯ โรงพยาบาลทั่วไปขนาดใหญ่* 13.รพ.รวมชัยประชารักษ์* 14.รพ.รัชนีทร์* 15.รพ.วิการาม-ชัยปราการโรงพยาบาลทั่วไปขนาดใหญ่* 16.รพ.สำโรงการแพทย์*
	สมุทรสงคราม	1.รพ.สมเด็จพระพุทธเลิศหล้า (สธ)*
	สมุทรสาคร	1.รพ.กระทู้แบน (สธ)* 2.รพ.บ้านแพ้ว (สธ)* 3.รพ.สมุทรสาคร (สธ)* 4.รพ.มหาชัย 2 โรงพยาบาลทั่วไปขนาดใหญ่* 5.รพ.มหาชัย 3 โรงพยาบาลทั่วไปขนาดใหญ่* 6.วิการาม สมุทรสาครโรงพยาบาลทั่วไปขนาดใหญ่ 7.รพ.วิชัยเวช อินเตอร์เนชั่นแนล อ้อมน้อย* 8.รพ.ทั่วไปขนาดใหญ่วิชัยเวช ฯ สมุทรสาคร*
	สระแก้ว	1.รพ.สมเด็จพระยุพราชสระแก้ว (สธ)*
	สระบุรี	1.รพ.พระพุทธบาท (สธ)* 2.รพ.สระบุรี (สธ)* 3.รพ.เกษมราษฎร์ สระบุรี*
	สิงห์บุรี	1.รพ.สิงห์บุรี (สธ)* 2.รพ.อินทร์บุรี (สธ)*
	สุโขทัย	1.รพ.ศรีสวรรค์สุโขทัย (สธ)* 2.รพ.สุโขทัย (สธ)*
	สุพรรณบุรี	1.รพ.เจ้าพระยายมราช (สธ)* 2.รพ.สมเด็จพระสังฆราชองค์ที่ 17 (สธ)* 3.รพ.อุทอง (สธ)*
	สุราษฎร์ธานี	1.รพ.เกาะสมุย (สธ)* 2.รพ.สุราษฎร์ธานี (สธ)*
	สุรินทร์	1.รพ.สุรินทร์ (สธ)*
	หนองคาย	1.รพ.สมเด็จพระยุพราชท่าบ่อ (สธ)* 2.รพ.หนองคาย (สธ)*
	หนองบัวลำภู	1.รพ.หนองบัวลำภู (สธ)*
	อ่างทอง	1.รพ.อ่างทอง (สธ)*
	อำนาจเจริญ	1.รพ.อำนาจเจริญ (สธ)*
	อุดรธานี	1.รพ.ค่ายประจักษ์ศิลปาคม 2.รพ.อุดรธานี (สธ)*
	อุดรดิตถ์	1.รพ.อุดรดิตถ์ (สธ)*
	อุทัยธานี	1.รพ.อุทัยธานี (สธ)*
	อุบลราชธานี	1.รพ.ค่ายสรรพสิทธิประสงค์* 2.รพ.วารินชำราบ (สธ)* 3.รพ.สรรพสิทธิประสงค์ (สธ)* 4.รพ.ราชเวชอุบลราชธานีโรงพยาบาลทั่วไปขนาดใหญ่

รายชื่อสถานพยาบาลที่เต็มศักยภาพไม่สามารถรับผู้ประกันตนเพิ่มหรือเปลี่ยนได้ปี 2560

- |                                  |   |
|----------------------------------|---|
| 1. รพ. ศิริราช (กรุงเทพฯ)        | 6. รพ. คณะแพทยศาสตร์วชิรพยาบาล (กรุงเทพฯ)   |
| 2. รพ. จุฬาลงกรณ์ (กรุงเทพฯ)     | 7. รพ. สมเด็จพระปิ่นเกล้า (กรุงเทพฯ)        |
| 3. รพ. รามาธิบดี (กรุงเทพฯ)      | 8. รพ. ธรรมศาสตร์เฉลิมพระเกียรติ (ปทุมธานี) |
| 4. รพ. พระมงกุฎเกล้า (กรุงเทพฯ)  | 9. รพ. ศรีนครินทร์ (ขอนแก่น)                |
| 5. รพ. ภูมิพลอดุลยเดช (กรุงเทพฯ) | 10. รพ. สงขลานครินทร์ (สงขลา)               |

โรงพยาบาลที่รับเพิ่มเฉพาะผู้ประกันตนรายใหม่ (ไม่รับเปลี่ยน)

1. สถาบันบำราศนราดูร (นนทบุรี)
2. รพ. มหาราชนครเชียงใหม่ (เชียงใหม่)
3. รพ. เจริญกรุงประชารักษ์ (กรุงเทพฯ)

หมายเหตุ : โรงพยาบาลที่เต็มศักยภาพจะใช้ได้เฉพาะผู้ประกันตนที่ถือบัตรรับรองสิทธิฯ ปี 2559 (เดิมอยู่แล้ว)

สถานพยาบาลหลักในสังกัดกระทรวงสาธารณสุข (สธ) มีโรงพยาบาลชุมชน และโรงพยาบาลส่งเสริมสุขภาพตำบลในจังหวัดนั้นๆ เป็นเครือข่าย  
หมายเหตุ \*มีสถานพยาบาลเครือข่ายตามผนวก